Presentamos la **última semana** del festival **ABC Art Baja 2025**, con una programación especial del **26 al 31 de mayo**.

El festival contará con exposiciones de artistas locales, nacionales e internacionales, además de talleres dirigidos a artistas, estudiantes y público interesado en explorar el arte y la cultura. También habrá intervenciones en espacios públicos para fomentar la interacción con la comunidad.

A continuación, encontrarás el link que te llevará a la agenda con los eventos de los espacios participantes:

AGENDA ABC ART BAJA 2025

Itinerario sugerido para la semana del 26 al 31 de mayo:

Todas las actividades están sujetas a cambios por parte de los organizadores.

Para conocer más información, por favor consultar la agenda ABC ART BAJA 2025.Todos los eventos que requieren RSVP están marcados con **

Los eventos con costo adicional están marcados con ***

San José

Todos Santos

La Paz

GALERÍAS EN SAN JOSÉ DEL CABO:

1:00 PM - 9:00 PM - GALERÍA EN BLANCO *"Sobre la amplia espalda del mar"* de Manu Tintoré

Alvaro Obregón 12, Centro, 23400 San José del Cabo, B.C.S.

10:00 AM - 9:00 PM - GINOCCHIO GALERÍA *"Temporada Baja*" de Neru

Ignacio Zaragoza 1508-local 2 de 3, Centro, 23400 San José del Cabo, B.C.S.

10:00 AM - 10:00 PM - CASA DOMA *"Arkhé"* de Rich Gamiet

Alvaro Obregon & Vicente Guerrero, Gallery District, Centro, 23400 San José del Cabo, B.C.S.

10:00 AM - 6:00 PM - PRONTO MUY PRONTO *"Mexican Icons"* Design, Art & Crafts colaboración con Clásicos Mexicanos y txt.ure, junto con exposición fotográfica de Ana Paula Álvarez

Idelfonso Green S/N, Centro, San José del Cabo, Baja California Sur, 23400

GALERÍAS EN TODOS SANTOS:

12:00 PM - 5:00 PM - GALERÍA MILITAR *"Restless Spirits"* de Mark Gabriel

Heroico Colegio Militar 120, Centro, 23300 Todos Santos, B.C.S.

10:00 AM - 2:00 PM - GALERÍA ENRIQUE GUERRERO "*Cassius Clay: The Heart of Pain"* de Fernanda Covarrubias

C. Horizonte, Las Flores, 23300 Todos Santos, B.C.S.

9:00 AM - 4:00 PM - AMVLETO *"Retrato Caminando"* de Yvonne Venegas

Calle Legaspi esquina, Av. Gral. Topete S/N, 23300 Todos Santos, B.C.S

GALERÍAS EN LA PAZ:

10:30 AM - 7:00 PM - CASA PARRA GALLERY - Obras de artesanos mexicanos

Independencia 413, Zona Comercial, 23000 La Paz, B.C.S

11:00 AM - 6:00 PM - DÍAZ CASTRO GALERÍA - Obras de Carlos César Díaz Castro

5 de Mayo #306 entre Revolución y, Aquiles Serdán, 23000 La Paz, B.C.S

9:00 AM - 1:00 PM, 6:00 PM - 10:30 PM - HOMBRE DE MAR GALERÍA *"Café y peluche"* de Miguel Ángel Salazar

Calle Ignacio Altamirano 2610, Zona Central, 23000 La Paz, B.C.S

5:30 PM - 8:00 PM - FRANCISCO BARRÓN FINE ART GALLERY - Obras de Francisco Barrón

16 de septiembre y Reforma 1560, Revolución de 1910 e, Zona Central, 23000 La Paz, B.C.S.

EXPOSICIÓN COLECTIVA DE ARTISTAS X ABC ART BAJA EN OYSTERA:

20 de marzo - 31 de mayo

10:00 AM - 9:00 PM

Exposición colectiva de los artistas participantes en ABC Art Baja: Darya Maltseva, Sofia Dinatale, Rebecca Uliczka, Silvana Solivellla, Olga Cerkasova, Tanya Yapor, José Miguel Blanco, Naomi Olson y My Visionary Art.

Ignacio Zaragoza y Santos E, Calle Benito Juarez, Degollado, Centro, Todos Santos, 23300, Baja California Sur.

Tel. 612 228 0621

@oystera_ts

EXHIBICIÓN DE LAND ART EN PARADERO:***

20 de marzo - 31 de mayo

Tours guiados por la exhibición de Luna Proietti todos los lunes, miércoles, viernes y sábados a las 4:30 PM con cóctel de bienvenida.

RSVP: reservations@paraderohotels.com

Tel. +52 984 1250971

La Mesa KM 59 +3100, Degollado, 23300 Todos Santos, B.C.S

@paraderohotels

MUSEO DE ARTE DE BAJA CALIFORNIA SUR

20 de marzo–31 de mayo

11:00 AM - 7:00 PM

- Maquetas de las primeras edificaciones de La Paz por el Arq. Gilberto Pineda.
- *Rupestre*, reinterpretación de las pinturas rupestres - exhibición colectiva por 30 artistas, entre los cuales puedes encontrar a Francisco Barrón, Omisis Belrrán, Alejandro Elti, Edelmira Rodriguez, Rodolfo Esquivel, entre otros.
- Mural, *El color del tiempo* de Victor Cauduro Rojas.
- *Biennales* por Carlos Olachea Boucsiéguez de 25 piezas relacionadas a Baja California Sur.
- Ganadores del concurso de dibujo y pintura juvenil de 12 a 24 años.
- *Nudos*, exposición colectiva entre los artistas puedes encontrar a Fidel Figueroa Ochoa, Grecia Córtes Garcia Correa, Omar Graham, Liliana Duering, Melanie Smith, entre otros.
- *Territorios Sagrados* exposición colectiva por 10 artistas entre las cuales están Joanna Herrera, Sandra Gómez, Daniela Negrete, Aide de León, Claudia Méndez, entre otros.

Tours guiados disponibles: Tel. 612 129 4176

Calle 5 de Mayo s/n, Centro, La Paz, B.C.S, 23000

@muabcs

Lunes 26

11:00 AM - 5:00 PM - MURAL ABC X MY VISIONARY ART

Pintura mural por My Visionary Art en escuela primaria Vicente V. Ibarra, en colaboración con el Instituto de la Cultura y las Artes de Los Cabos (ICA).

8 de Octubre, 23400 San José del Cabo, B.C.S.

@myvisionaryart

@abcartbaja

Martes 27

7:00 PM - 8:30 PM - HOTEL EL GANZO ***

Set de dj, *Animal Flow Jam*

RSVP: concierge@elganzo.com

Blvd. Tiburón, S/N, La Playita, SJD, Los Cabos, 23403

@hotelelganzo

5:00 PM - 8:00 PM - TEATRO DE LA CIUDAD

Obra de teatro *Las aventuras de Alicia en el país de las maravillas*

Entrada gratuita

Navarro s/n esq. Altamirano y Héroes de Independencia, Centro, 23000, La Paz, B.C.S

www.culturabcs.gob

Miércoles 28

5:00 PM - 8:00 PM - CENTRO CULTURAL LA PAZ

Club de ajedrez

Av. 16 de septiembre 120, esquina con Belisario Domínguez, Col. Zona Central, La Paz, B.C.S, 23000.

@centrocultural.lapaz

Jueves 29

5:00 PM - 8:00 PM - CENTRO CULTURAL LA PAZ

Cine club, proyección de *Julieta* de Pedro Almodóvar

16 de Septiembre 120, Zona Central, 23000 La Paz, B.C.S.
@centrocultural.lapaz

5:00 PM - 8:00 PM - ABC X ALFREDO BUCAY X MY VISIONARY ART
Presentación de obras de Alfredo Bucay y My Visionary Art en Plaza Mijares
Blvd. Antonio Mijares, Centro, 23400 San José del Cabo, B.C.S.
@alfredobucayatri
@myvisionaryart
@abcartbaja

7:00 PM - 10:00 PM - HOTEL EL GANZO ***
Noche de blues ft Blue Moon by Rita Donte
RSVP: concierge@elganzo.com
Blvd. Tiburón, S/N, La Playita, SJD, Los Cabos, 23403
@hotelelganzo

Viernes 30

1:00 PM - 1:30 PM - INAUGURACIÓN MURAL ABC X MY VISIONARY ART X INSTITUTO DE LA CULTURA Y LAS ARTES DE LOS CABOS
Inauguración del mural del jardín de niños por My Visionary Art.
5 de Febrero, 23406 San José del Cabo, B.C.S.
@myvisionaryart
@abcartbaja

5:00 PM - 10:00 PM - SALARA
SALARA y Galerie Nordenhake presentan *Dust Tail,* Exposición colectiva con obras de Jerónimo Rüedi, Not Vital, Patricia Treib, José Eduardo Barajas, Scott Olson, Elena Damiani, Ektor Garcia y Paul Fägerskiöld.
Salara, Las Maravillas, Pescadero, Baja California Sur, 23310
@salara_mx

6:30 PM - 9:30 PM - GALERÍA BAJA STONE
Espontorio exposición escultórica
Calle sin número , Lote 30 ánimas bajas, Ánimas bajas / La playa, San José

del cabo, BCS, 23407
@bajastone

8:00 PM - 11:00 PM - HOTEL EL GANZO ***
Dj set de Carlitos Manso Quartet & El Ganzo Collective
RSVP: concierge@elganzo.com
Blvd. Tiburón, S/N, La Playita, SJD, Los Cabos, 23403
@hotelelganzo

Sábado 31

7:00 - 10:00 PM - HOTEL EL GANZO ***
Noche de vinilos con Di.Analog
RSVP: concierge@elganzo.com
Blvd. Tiburón, S/N, La Playita, SJD, Los Cabos, 23403
@hotelelganzo

Hoteles recomendados con tarifas especiales para visitantes ABC Art Baja 2025:

San José del Cabo, Baja California Sur

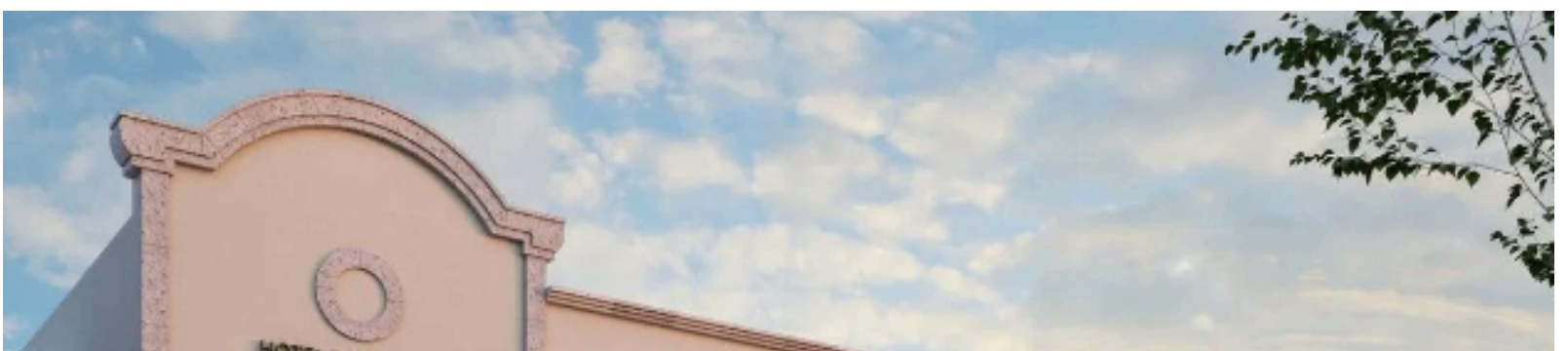

Tropicana

Click aquí

Código tarifa preferencial: ArtBaja

Hotel El Ganzo

Da click aquí

Código tarifa preferencial: ARTBAJA

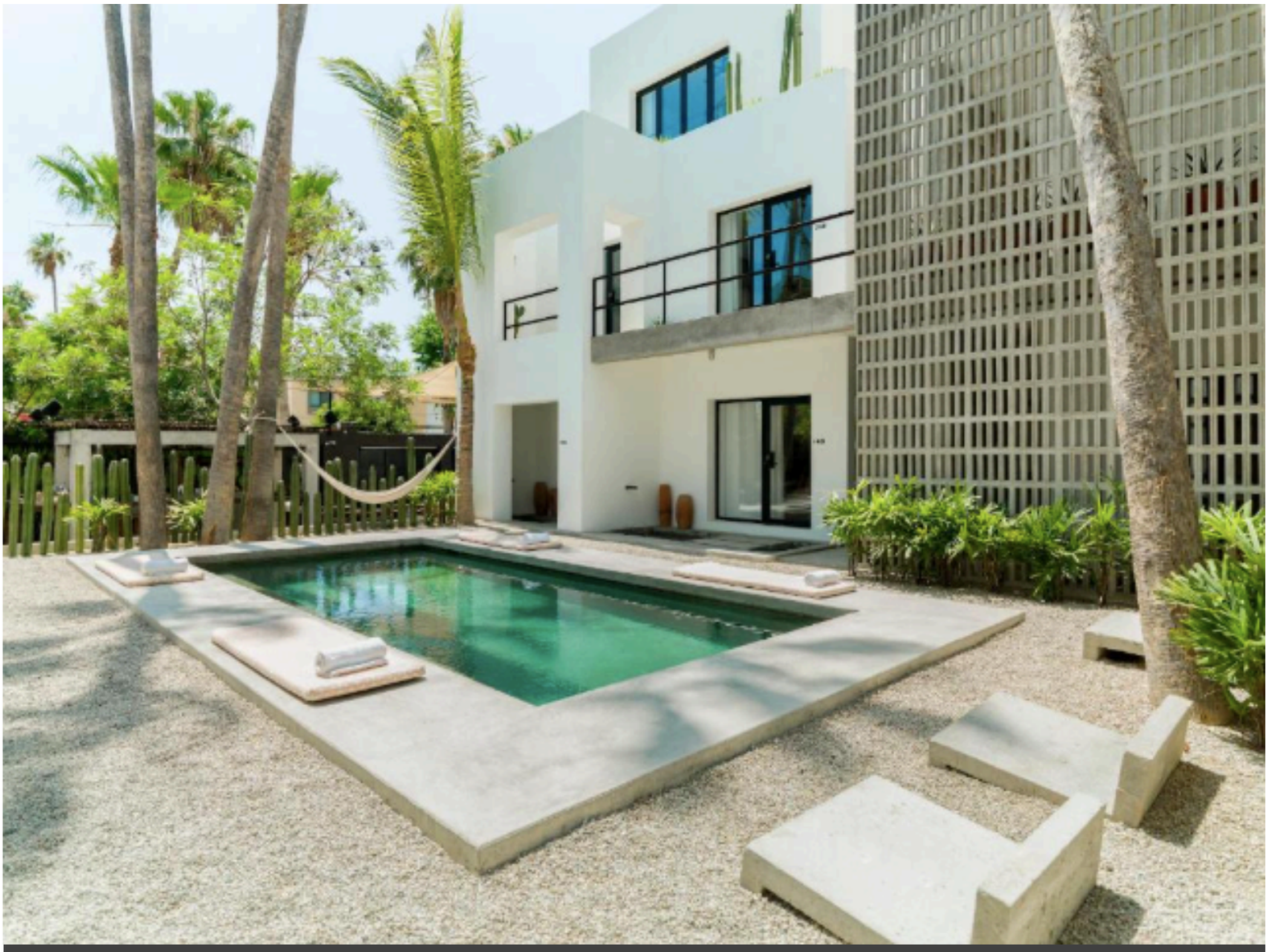

Hotel Drift

Click aquí

Código tarifa preferencial: ARTBAJA

La Paz, Baja California Sur

Baja Club

Click aquí

Código tarifa preferencial: Envíe ABCARTBAJA a contact@bajaclubhotel.com

Orchid House

Click aquí

Código tarifa preferencial: ABCArtBaja

Todos Santos, Baja California Sur

San Cristóbal

Click aquí

Código tarifa preferencial: ARTBAJA

Guaycura

Click aquí

Código tarifa preferencial: Art Baja 25

Donde comer en San José del Cabo:

Jazmin's Restaurant

José Maria Morelos #14, San José del Cabo, 23400 BCS

@jazminsrestaurant

Habanero's Gastro Grill

Blvd. Mijares 22, Centro, 23400 San José del Cabo, BCS

@habanerosgastrogrill

Lumbre

Blvd. Antonio Mijares 8, Centro, 23400 San José del Cabo, BCS

@lumbre_bcs

Casa Natalia

Blvd. Mijares 4, Centro, 23400 San José del Cabo, BCS

@casanatalia

Flora Farms

Camino S/N, Animas Bajas, 23407 San José del Cabo, BCS

@flora.farms

Cielomar Rooftop

Blvd. Mijares, Centro, 23400 San José del Cabo, BCS

@cielomar_bcs

Don Sanchez

Blvd. Mijares 27, Centro, 23400 San José del Cabo, BCS

@donsanchezrestaurant

Semillón

Plaza Mijares, Centro, 23400 San José del Cabo, BCS

@semilloncabo

Nido

Hotel Viceroy Los Cabos, Paseo Malecón San José Lote 8, 23400 San José del Cabo, BCS

@nidobcs

Acre

Colinas del Sol S/N, Animas Bajas, 23407 San José del Cabo, BCS
@acrebaja

La Revolución Comedor de Baja California
Álvaro Obregón 2417, Centro, 23400 San José del Cabo, BCS
@larevolucioncomedor

Dalton Gin Bar
Álvaro Obregón 1722, Centro, 23400 San José del Cabo, BCS
@daltonginbar

Donde comer en Todos Santos:

Oystera
Calle Benito Juárez e Ignacio Zaragoza, Colonia Centro, Todos Santos, Baja California Sur 23300
@oystera_ts

Benno
Hotel San Cristóbal, Carretera Federal 19, KM 54, Todos Santos, Baja California Sur 23300
@bennobcs

El Mirador by Guaycura
El Mirador, Todos Santos, Baja California Sur 23300
@guaycurahotel

Jazamango
Calle Naranjos, Esquina Jardín, Plaza Principal, Fraccionamiento Las Huertas, Tres Santos, Todos Santos, Baja California Sur 23300
@jazamango

Tre Galline
Calle Centenario 33, Todos Santos, Baja California Sur 23300
@tregallinets

Agricole

Carretera Todos Santos - La Paz KM 62, Todos Santos, Baja California Sur 23300

@cocinadecampo.agricole

Kahal

Camino a la Playa s/n Lote 545, El Pescadero, BCS 23310

@kahalrestaurante

The Green Room

Camino a las Playitas, La Pastora, Todos Santos, Baja California Sur 23300

@thegreenroombcs

Taller 17

Centenario #17, Centro, Todos Santos, Baja California Sur, 23300

@t17todossantos

DoceCuarenta

La Cañada del Diablo, Carretera 19 La Paz-Los Cabos, km 51, Todos Santos, Baja California Sur, 23300

@docecuarenta.todossantos

Donde comer en La Paz:

Tatanka Baja Fish and Steakhouse

Revolución entre Bravo y Ocampo, 23000, La Paz.

@tatankalapaz

Restaurante Samael

Nicolás Bravo 1440, Zona Central, 23000, La Paz.

@rest.samael

Kapok Green Bistro Coffee

Ignacio Allende 440, Zona Central, 23000, La Paz.

@kapokbistro

Azotea

Belisario Domínguez 1445, Zona Central, 23000, La Paz.

@azote_hrp

Nemi

Ignacio Allende 36, Esterito, 23020, La Paz.

@nemirestaurante

La Biznaga

Callejón Constitución 380, Zona Central, 23000, La Paz.

@labiznagalapaz

Quemadero

Paseo Álvaro Obregón 1, Zona Central, 23000, La Paz.

@quemadero.mx

Baja Club

Paseo Álvaro Obregón 525, Zona Central, 23000, La Paz.

@bajaclubhotel

Oyster House

Paseo Álvaro Obregón 836, Zona Central, 23000, La Paz.

@oysterhousebyfims

Casamarte

Belisario Domínguez 274, Zona Central, 23000 La Paz.

@casamartemx

Jardín Escondido Beach Club

Carretera a Pichilingue Km 7.5, La Paz.

@jardinescondido.beachclub

Cardón Restaurant

Paseo Álvaro Obregón 760, Zona Central, 23000, La Paz.

@cardonrestaurant

Majagua

Marina Costa Baja, Carretera Pichilingue KM 7.5, Pueblo Marinero, 23010, La Paz.

@majaguamx

Explora todas las exposiciones del festival con nuestro mapa.

¡Descárgalo aquí!